

Área de intervenção dos IGT em vigor

- PEOT
- PTAM

Proposta de RAN

Aproveitamento Hidroagrícola de Silves, Lagoa e Portimão

- Infraestruturas dos aproveitamentos hidroagrícolas - estação elevatória
- Infraestruturas principais previstas dos aproveitamentos hidroagrícolas
- Infraestruturas principais existentes dos aproveitamentos hidroagrícolas
- Aproveitamento Hidroagrícola de Silves, Lagoa e Portimão

Carta base

- Construções
- Muros
- Caminhos
- Altimetria
- Leitos dos cursos de água
- Leitos das águas de transição
- Toponímia

Limites administrativos (CAOP 2020)

- Concelho
- Freguesia

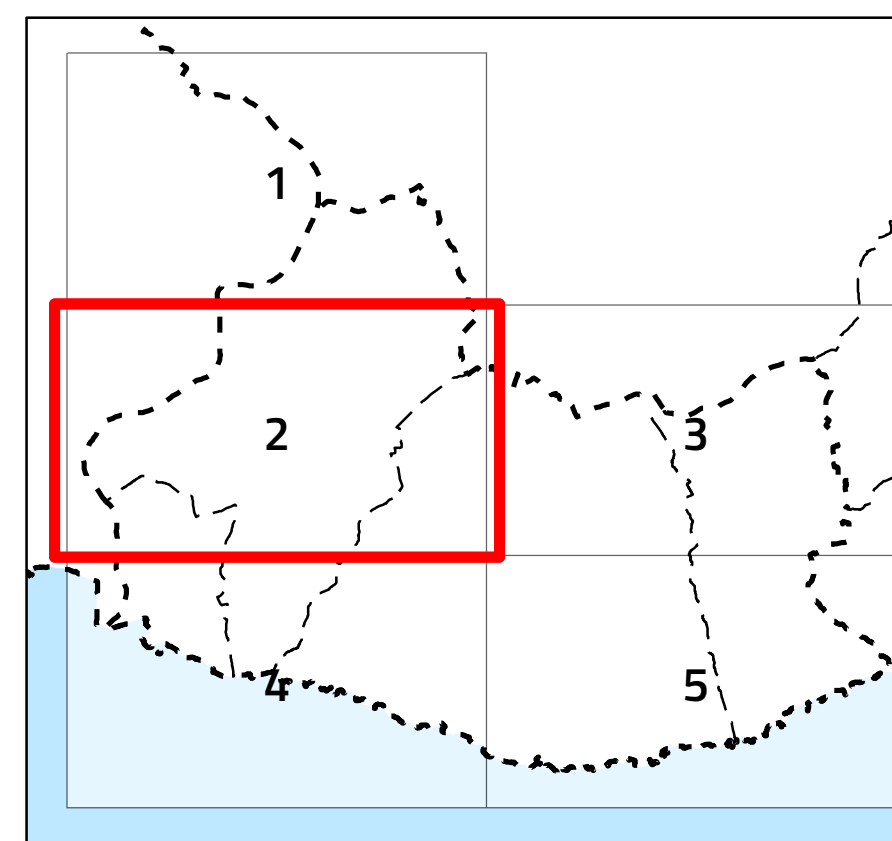

VII.3. Proposta de RAN



Escala 1:10 000

Cartografia de Referência para elaboração da Carta Base: 1:10 000 (SCN10k)
 Entidade proprietária: AMAL e DGT
 Entidade produtora: Estereofoto
 Processo de homologação n.º 133 – MNT homologado em 2013-01-10 e MNC homologado em 2015-05-04
 Sistema de referência: PT-TM06/ETRS89 - European Terrestrial Reference System 1989; Datum Altimétrico: Cascais
 Exatidão posicional: Planimétrica <= 1.50 m; Altimétrica <= 1.70 m
 Exatidão temática: melhor ou igual a 95% na completude e classificação
 Precisão Posicional Nominal da Saída Gráfica: <= 2,5m

Limites administrativos: Carta Administrativa Oficial de Portugal versão 2020, PT-TM06/ETRS89.

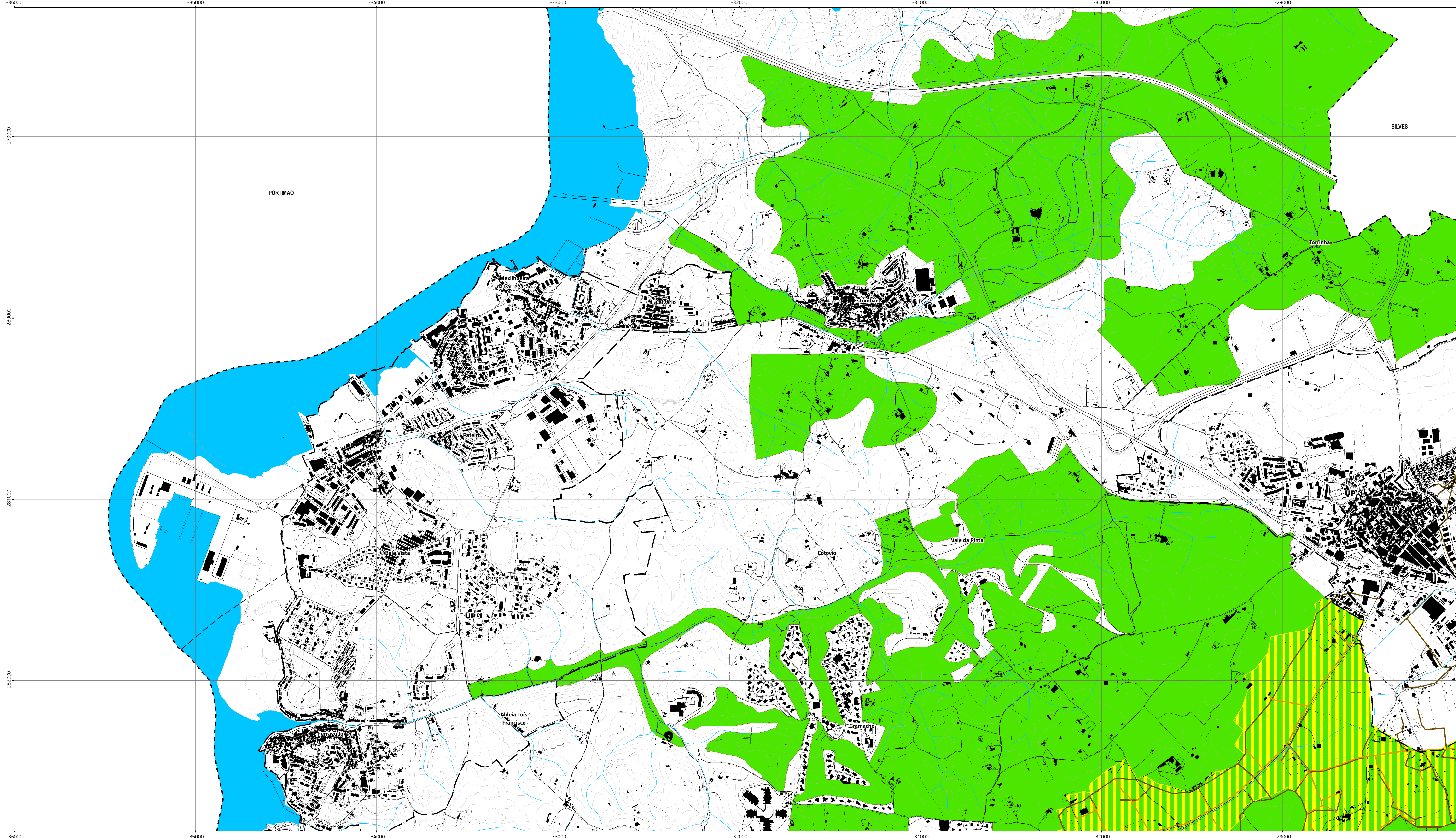

Área de intervenção dos IGT em vigor

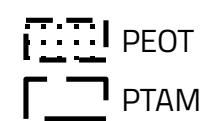

Proposta de RAN

Aproveitamento Hidroagrícola de Silves, Lagoa e Portimão

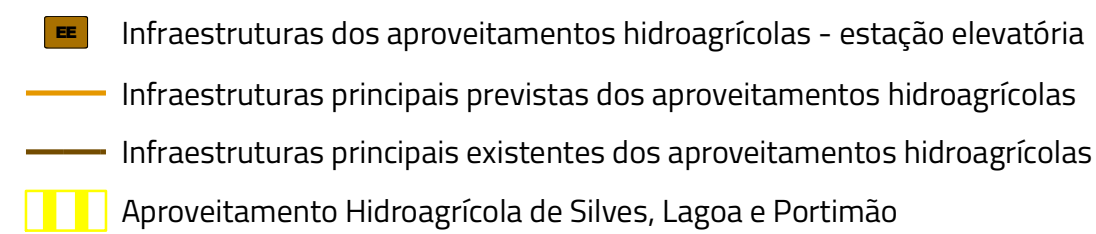

Carta base

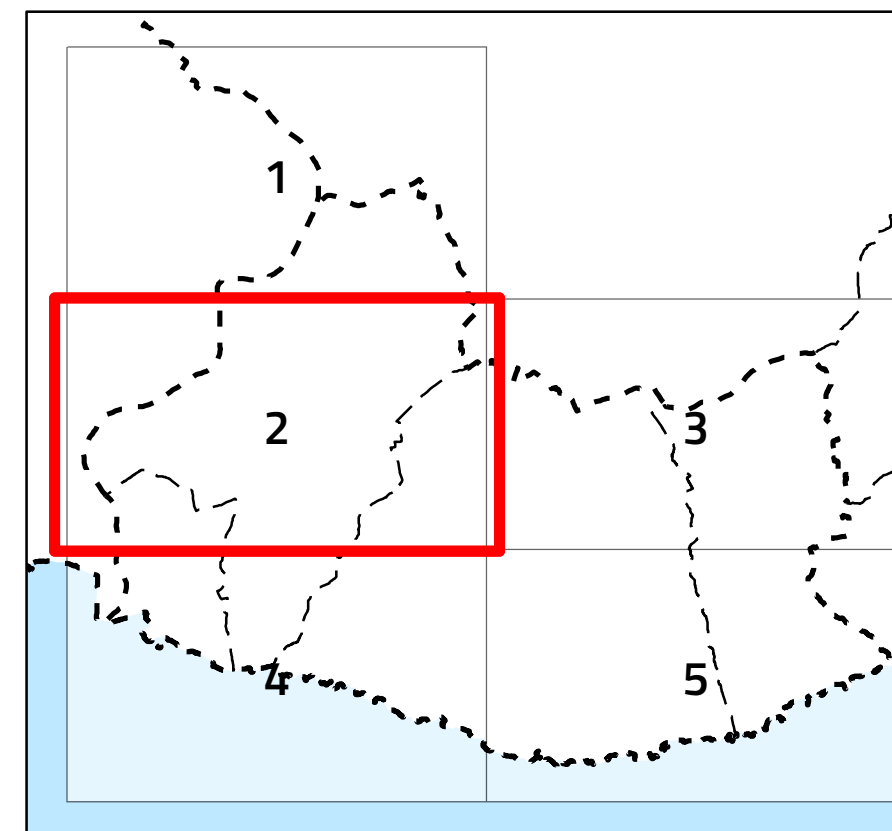
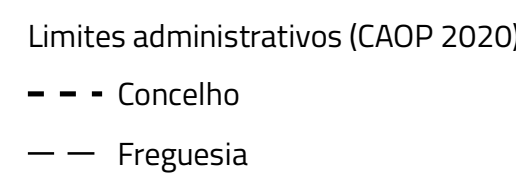
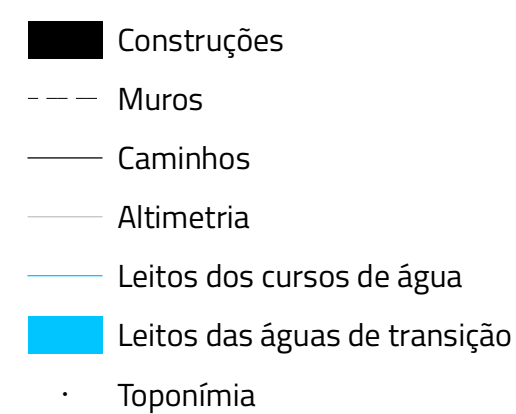

VII.3. Proposta de RAN

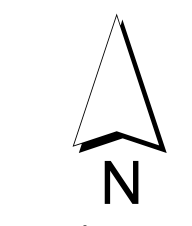

Escala 1:10 000

Cartografia de Referência para elaboração da Carta Base: 1:10 000 (SCN10k)
 Entidade proprietária: AMAL e DGT
 Entidade produtora: Estereofoto
 Processo de homologação n.º 133 – MNT homologado em 2013-01-10 e MNC homologado em 2015-05-04
 Sistema de referência: PT-TM06/ETRS89 - European Terrestrial Reference System 1989; Datum Altimétrico: Cascais
 Exatidão posicional: Planimétrica <= 1.50 m; Altimétrica <= 1.70 m
 Exatidão temática: melhor ou igual a 95% na completude e classificação
 Precisão Posicional Nominal da Saída Gráfica: <= 2,5m

Limites administrativos: Carta Administrativa Oficial de Portugal versão 2020, PT-TM06/ETRS89.

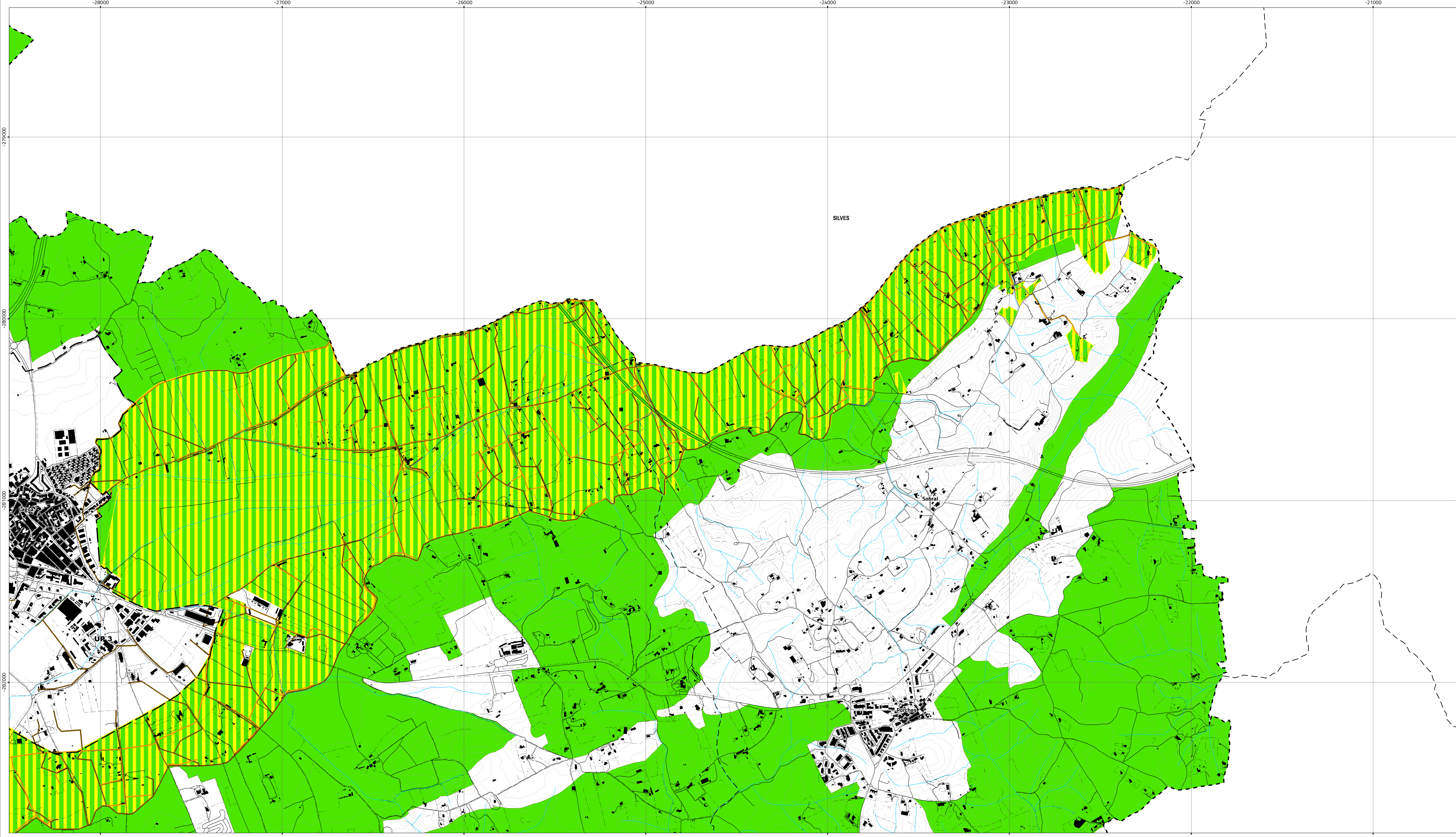

Área de intervenção dos IGT em vigor

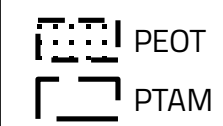

Proposta de RAN

Aproveitamento Hidroagrícola de Silves, Lagoa e Portimão

- Infraestruturas dos aproveitamentos hidroagrícolas - estação elevatória
- Infraestruturas principais previstas dos aproveitamentos hidroagrícolas
- Infraestruturas principais existentes dos aproveitamentos hidroagrícolas
- Aproveitamento Hidroagrícola de Silves, Lagoa e Portimão

Carta base

- Construções
- Muros
- Caminhos
- Altimetria
- Leitos dos cursos de água
- Leitos das águas de transição
- Toponímia

Limites administrativos (CAOP 2020)

- Concelho
- Freguesia

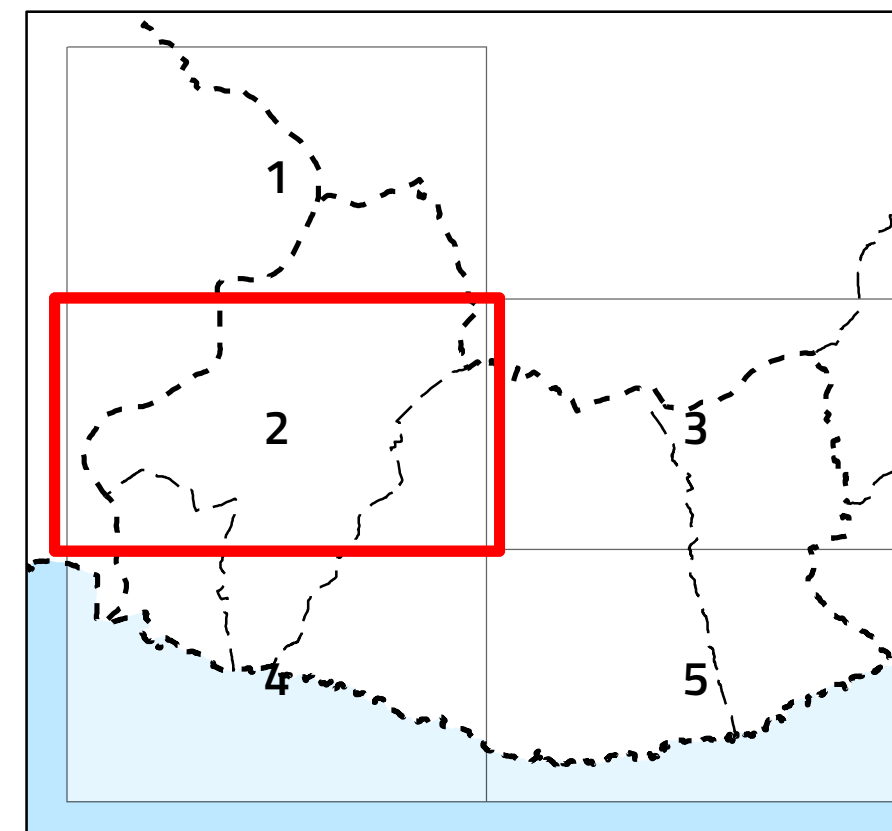

VII.3. Proposta de RAN

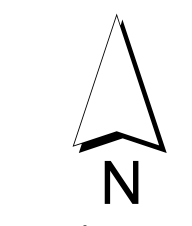

Escala 1:10 000

Cartografia de Referência para elaboração da Carta Base: 1:10 000 (SCN10k)
 Entidade proprietária: AMAL e DGT
 Entidade produtora: Estereofoto
 Processo de homologação n.º 133 – MNT homologado em 2013-01-10 e MNC homologado em 2015-05-04
 Sistema de referência: PT-TM06/ETRS89 - European Terrestrial Reference System 1989; Datum Altimétrico: Cascais
 Exatidão posicional: Planimétrica <= 1.50 m; Altimétrica <= 1.70 m
 Exatidão temática: melhor ou igual a 95% na completude e classificação
 Precisão Posicional Nominal da Saída Gráfica: <= 2,5m

Limites administrativos: Carta Administrativa Oficial de Portugal versão 2020, PT-TM06/ETRS89.

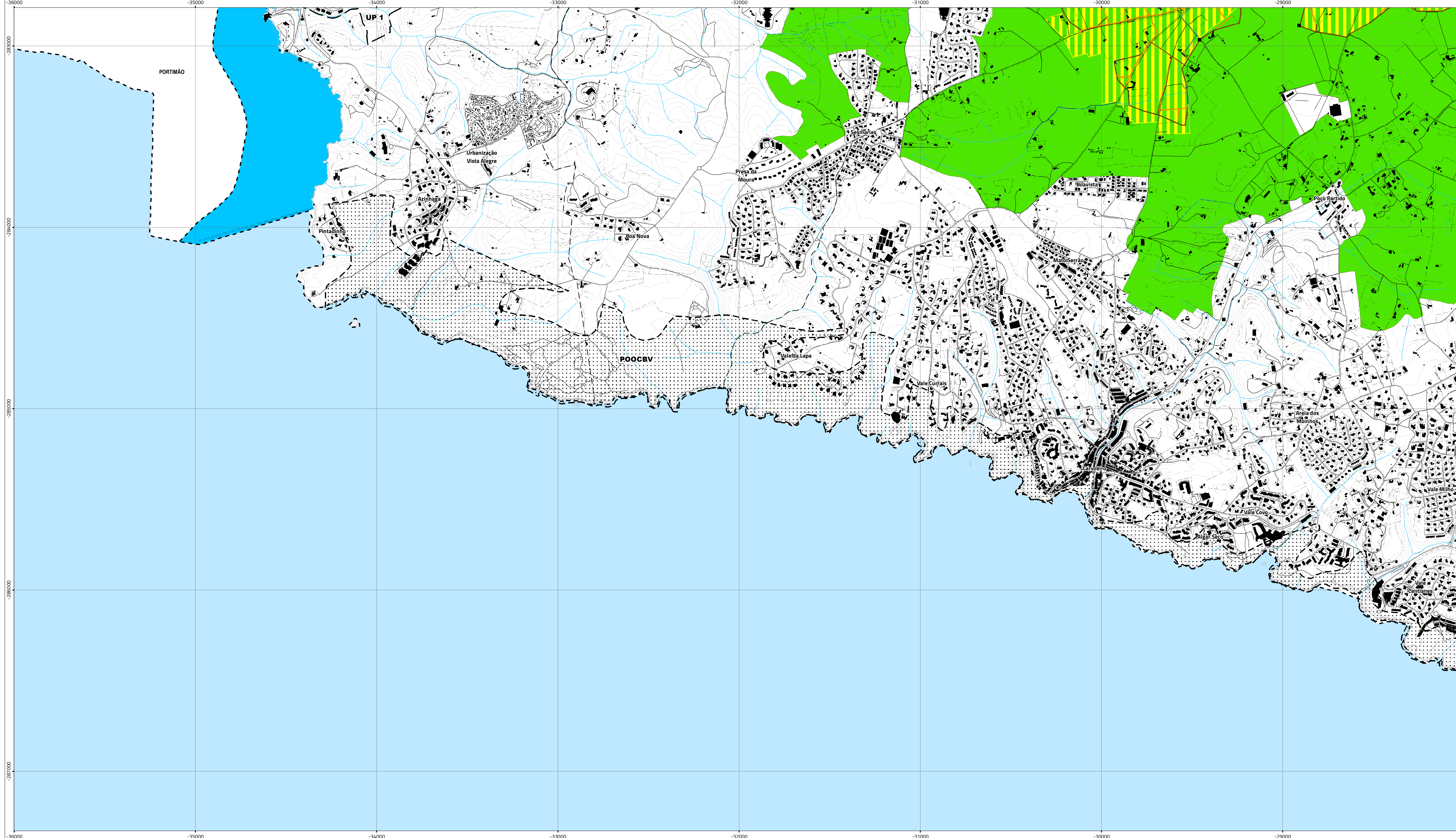

Área de intervenção dos IGT em vigor

- PEOT
- PTAM
- Proposta de RAN

Aproveitamento Hidroagrícola de Silves, Lagoa e Portimão

- Infraestruturas dos aproveitamentos hidroagrícolas - estação elevatória
- Infraestruturas principais previstas dos aproveitamentos hidroagrícolas
- Infraestruturas principais existentes dos aproveitamentos hidroagrícolas
- Aproveitamento Hidroagrícola de Silves, Lagoa e Portimão

Carta base

- Construções
- Muros
- Caminhos
- Altimetria
- Leitos dos cursos de água
- Leitos das águas de transição
- Toponímia
- Limites administrativos (CAOP 2020)
 - Concelho
 - Freguesia

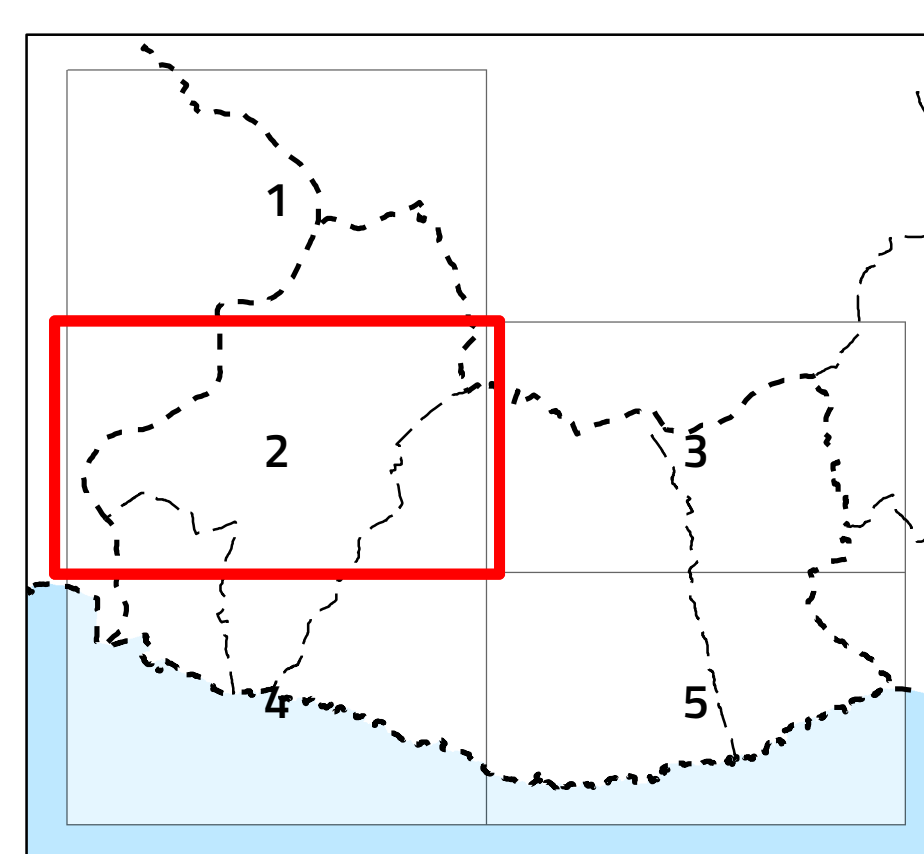

VII.3. Proposta de RAN

Escala 1:10 000

Cartografia de Referência para elaboração da Carta Base: 1:10 000 (SCN10k)
 Entidade proprietária: AMAL e DGT
 Entidade produtora: Estereofoto
 Processo de homologação n.º 133 – MNT homologado em 2013-01-10 e MNC homologado em 2015-05-04
 Sistema de referência: PT-TM06/ETRS89 - European Terrestrial Reference System 1989; Datum Altimétrico: Cascais
 Exatidão posicional: Planimétrica <= 1.50 m; Altimétrica <= 1.70 m
 Exatidão temática: melhor ou igual a 95% na completude e classificação
 Precisão Posicional Nominal da Saída Gráfica: <= 2,5m
 Limites administrativos: Carta Administrativa Oficial de Portugal versão 2020, PT-TM06/ETRS89.

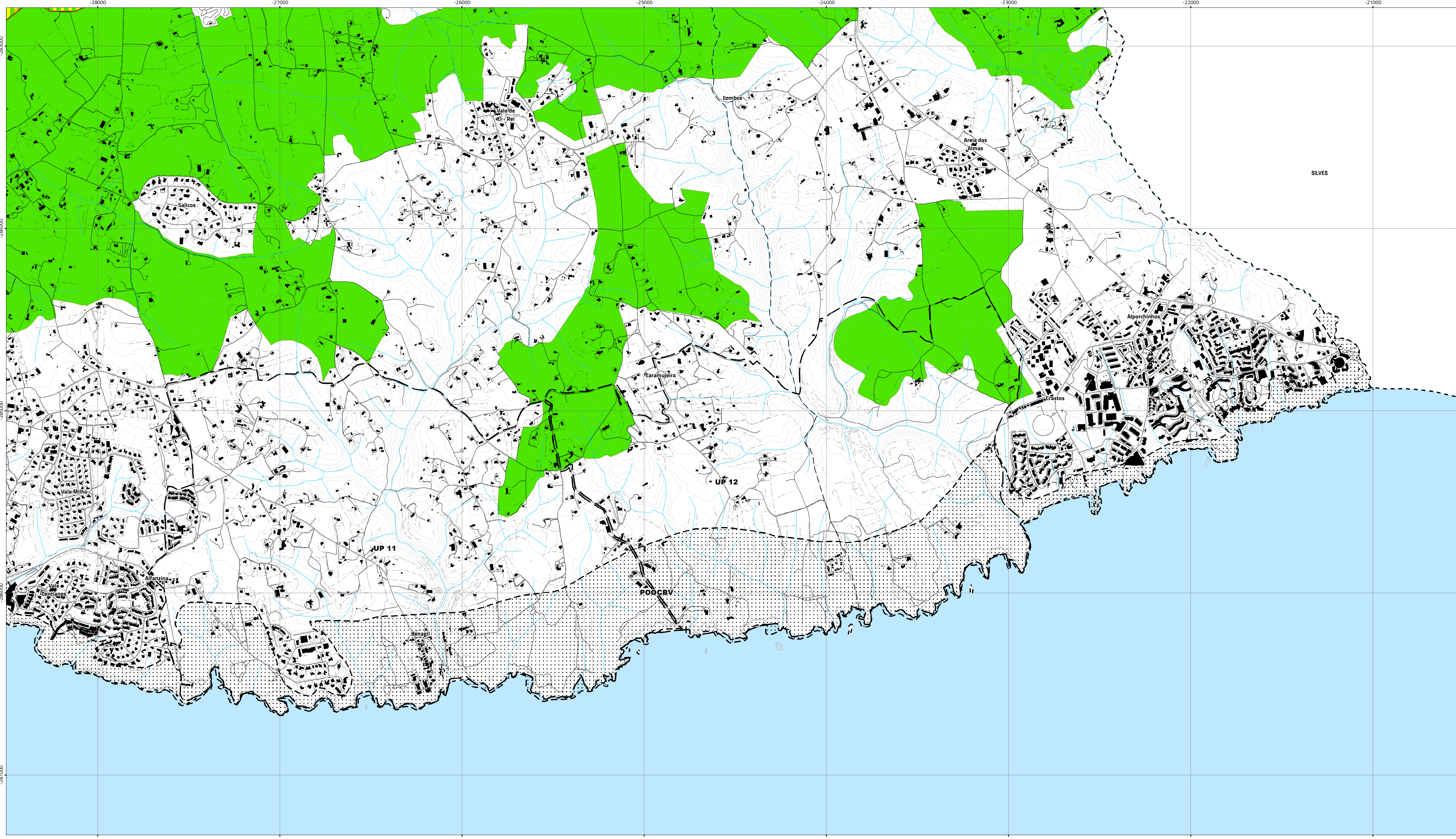

Área de intervenção dos IGT em vigor

- PEOT
- PTAM
- Proposta de RAN

Aproveitamento Hidrográfico de Silves, Lagoa e Portimão

- Infraestruturas dos aproveitamentos hidrográficos - estação elevatória
- Infraestruturas principais previstas dos aproveitamentos hidrográficos
- Infraestruturas principais existentes dos aproveitamentos hidrográficos
- Aproveitamento Hidrográfico de Silves, Lagoa e Portimão

Carta base

- Construções
- Muros
- Caminhos
- Altimetria
- Leitos dos cursos de água
- Leitos das águas de transição
- Toponímia
- Limites administrativos (CAOP 2020)
 - Concelho
 - Freguesia

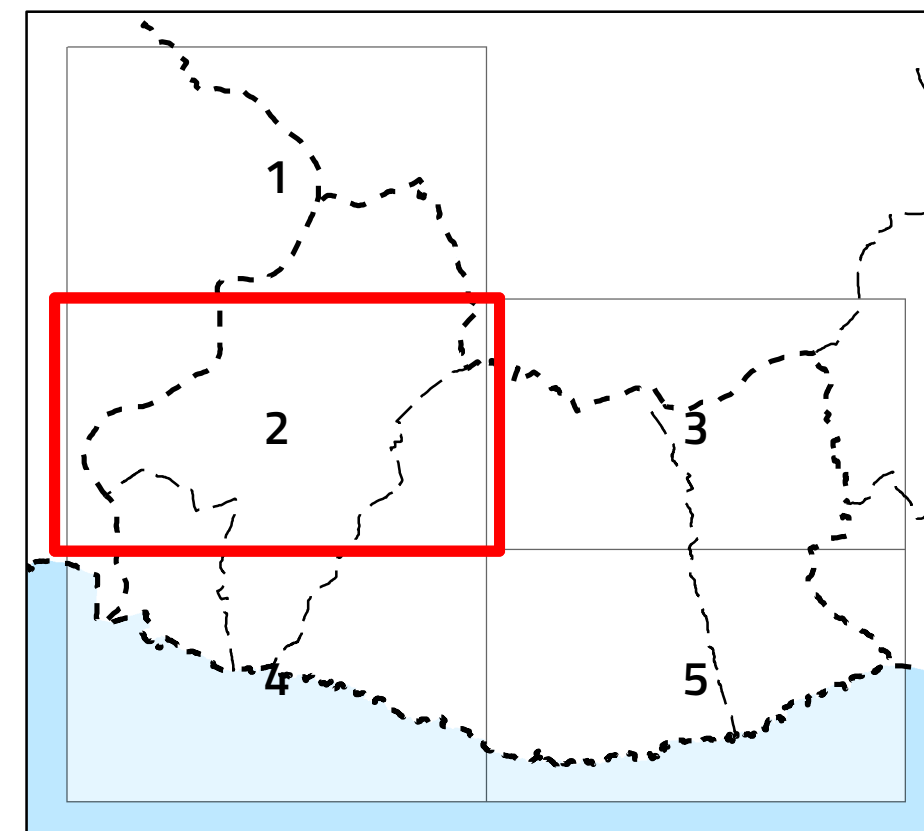

VII.3. Proposta de RAN



Escala 1:10 000

Cartografia de Referência para elaboração da Carta Base: 1:10 000 (SCN10k)
 Entidade proprietária: AMAL e DGT
 Entidade produtora: Estereofoto
 Processo de homologação n.º 133 – MNT homologado em 2013-01-10 e MNC homologado em 2015-05-04
 Sistema de referência: PT-TM06/ETRS89 - European Terrestrial Reference System 1989; Datum Altimétrico: Cascais
 Exatidão posicional: Planimétrica <= 1.50 m; Altimétrica <= 1.70 m
 Exatidão temática: melhor ou igual a 95% na completude e classificação
 Precisão Posicional Nominal da Saída Gráfica: <= 2,5m

Limites administrativos: Carta Administrativa Oficial de Portugal versão 2020, PT-TM06/ETRS89.